



Raten Sie mal was das ist

FrontDoor Remote – entfaltet eine besondere Wirkung

Einlesen Ihrer Fahrerkarte auf jedem beliebigen PC – ohne Installation

Wozu *FrontDoor Remote* !

- Mit dem Dienst *FrontDoor Remote* können Fahrer auf einem beliebigen PC ohne vorherige Softwareinstallation, auch im Internet-Cafe ihre Fahrerkarten einlesen.
- Probieren Sie es einfach aus? Wir schicken Ihnen unverbindlich und kostenlos einen Test-User.

Abrechnung der Dienstleistung

- Bei bestehenden ByteBar.eu Kunden ist lediglich die Einrichtung eines Zugangs erforderlich, die Nutzung ist durch die monatlichen Gebühren abgedeckt.
 - Für externe Nutzer wird neben dieser Einrichtungsgebühr eine Datentransportgebühr pro gelesenen Datenpaket berechnet.
- Die eingelesenen Daten werden Ihnen unmittelbar nach dem erfolgten Einlesen inkl. Fahrerprotokoll mit Restlenkzeiten und Verstoßauswertung per E-Mail zugestellt.



... schon eine Idee?

Wie funktioniert *FrontDoor Remote*?

- Der Fahrer stellt eine Remotedesktop-Verbindung zu unserem Server her.
- Der Benutzer klickt einfach auf das bereitliegende *.RDP File oder startet das auf jedem Windowssystem unter **Programme\Zubehör** vorhandene Programm **Remotedesktopverbindung**.



- Für den Zugriff auf das System sind Zugangsdaten erforderlich.

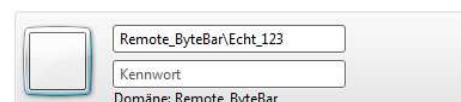

- **FrontDoor Remote** verwendet handelsübliche Kartenleser. Lediglich der Treiber für den Kartenleser muss vorhanden und installiert sein.
Wir empfehlen die Verwendung des besonders portablen Kartenlesers **SCR3500 - Smartfold**

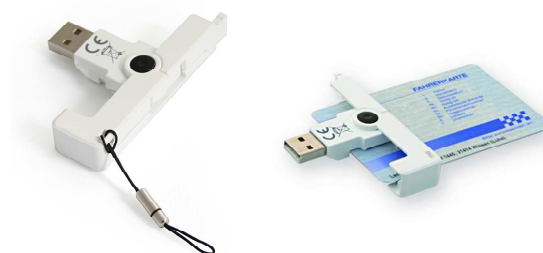

Wer hätte das gedacht, ein portaler Kartenleser!

- **Drucker.** Die Standarddrucker, vor allem der HP Druckerfamilie werden unterstützt. Sollten Sie einen speziellen Drucker haben, dann unterstützen wir gerne bei der Integration.
- **Relevante Voraussetzung IT technisch:** Das RDP (Remote Desktop Protokoll) Port 3389 muss in der Firewall ausgehend freigeschalten werden.
Die RDP Software ist meist bereits auf den Rechnern vorhanden (Betriebssystembestandteil). Ab Version 5.2 ist die Funktionsweise von **FrontDoor Remote** gewährleistet.
- Sollten Sie diese Meldung erhalten, dann funktioniert die prinzipielle Verbindung, aber die Zugangsdaten sind falsch.
- Eine negative Meldung wäre:

Mit den Anmeldeinformationen konnte keine Verbindung hergestellt werden.
Mit den zum Herstellen der Verbindung mit remote.bytebar.eu verwendeten Anmeldeinformationen konnte keine Verbindung hergestellt werden. Geben Sie neue Anmeldeinformationen ein.

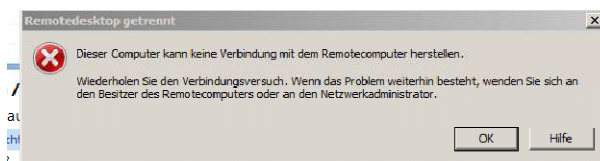

Was kostet FrontDoor Remote ?

Servicennutzung	Kosten	Frequenz	pro
Einrichtungsaufwand inkl. kurzer Nutzereinschulung	122,00 €	einmalig	pro Kunden
Microsoft Terminaldienste CAL-Zugriffslizenz	115,00 €	einmalig	pro ByteBar.eu Nutzer
Datenpaketzustellung per E-Mail an den Kunden unmittelbar nach Einlesung	1,10 €		pro Datenpaket
Kosten exkl. MWSt.			

FrontDoor Remote – einfach Daten aufladen

Service Management Hersteller ByteBar.eu

PROCON DATA Datenverarbeitung Gesellschaft m.b.H.
Robert-Hamerling-Gasse 1 – A-1150 Wien

Herr Martin Schweitzer
+43 (1) 216 27 17 – 0

ServiceManagement@procon.co.at

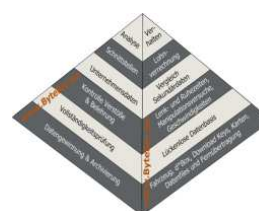

[FRONTDOOR REMOTE]

Der Ablauf von *FrontDoor Remote*?

